Greifswalder Stadtblatt

Öffentliche Bekanntmachungen der Universitäts- und Hansestadt Greifswald

Jahrgang 34 | Freitag, den 27. November 2026 | Nummer 11

Stimmungsvoll durch den Advent

Greifswalder Weihnachtsmarkt öffnet am 26. November

Wenn der Duft von gebrannten Mandeln und Glühwein durch die Altstadt zieht, Lichter die historischen Giebelhäuser erstrahlen lassen und Kinderaugen leuchten, beginnt in Greifswald die Weihnachtszeit. Am 26. November öffnet der Greifswalder Weihnachtsmarkt und verwandelt den Historischen Marktplatz erneut in einen stimmungsvollen Treffpunkt für die Adventszeit. Zwar gehört der Greifswalder Weihnachtsmarkt zu den kleineren im Norden, doch gerade sein besonderes Altstadtflair und die liebevollen Details machen seinen Charme aus. Rund 40 Ausstellende bieten weihnachtliche Leckereien, Glühwein, handwerkliche Geschenkideen und abwechslungsreiche Unterhaltung. Karussells und ein vielfältiges Programm sorgen dafür, dass auch die jüngsten Besucherinnen und Besucher auf ihre Kosten kommen. Gemeinsam mit der festlich geschmückten Innenstadt entsteht so eine besondere vorweihnachtliche Atmosphäre. „Die Adventszeit ist eine wunderbare Gelegenheit, Greifswald von seiner besonders stimmungsvollen Seite zu erleben. Ob bei einem Bummel über den Historischen Marktplatz, bei der Ankunft des Weihnachtsmannes im Museumshafen oder beim gemeinsamen Lampionumzug durch die Innenstadt: Es sind gerade diese besonderen Momente, die die Vorweihnachtszeit in Greifswald ausmachen. Ich lade alle herzlich ein, die vielfältigen Angebote zu entdecken und sich gemeinsam auf Weihnachten einzustimmen“, sagt Achim Lerm, 1. Stellvertreter des Oberbürgermeisters.

Der Weihnachtsmann kommt mit dem Schiff in den Museumshafen

Sonntag, 29. November, 15:00 Uhr
Ein ganz besonderer Moment für die kleinen Weihnachtsmarktgäste: Am ersten Advent wird der Weihnachtsmann um 15:00 Uhr im Greifswalder Museumshafen erwartet. Da eine Landung mit dem Schlitten auf den Giebelhäusern bekanntlich schwierig ist, steigt er bereits vor den Stadtmauern auf eines der Traditionsschiffe um. Auf den Hafenstufen und an der Fußgängerbrücke können Kinder und ihre Familien den Weihnachtsmann herzlich begrüßen. Anschließend geht es gemeinsam mit dem stellvertretendem Oberbürgermeister Achim Lerm im Mannschaftsbus der Feuerwehr zum Historischen Marktplatz. Wer den Weihnachtsmann am ersten Advent nicht persönlich begrüßen kann, hat weitere Gelegenheiten: Jeden Mittwoch, Freitag, Samstag und Sonntag lädt er ab 16:00 Uhr zur **Weihnachtsmannsprechstunde** ein. Unterstützt wird die Ankunft durch den Museumshafen Greifswald e. V., den Traditionssegler „Hanne Marie“ und die DLRG Greifswald.
Weitere Informationen zum Weihnachtsmarkt auf Seite 4.



Greifswald würdigte sportliches Engagement beim 35. Sportehrentag

Ob im Verein, auf dem Trainingsplatz oder bei Wettkämpfen und Veranstaltungen: Viele Menschen setzen sich mit großem persönlichem Einsatz für den Sport in Greifswald ein. Sie trainieren Nachwuchstalente, organisieren den Vereinsalltag, übernehmen Verantwortung oder sind selbst erfolgreich als Sportlerinnen oder Sportler. Ohne dieses Engagement wäre das vielfältige sportliche Leben in der Stadt kaum denkbar.
Um diesen Einsatz zu würdigen, lud die Universitäts- und Hansestadt Greifswald und der Stadtsportbund Greifswald e.V. am 11. November 2026 zum 35. Sportehrentag ins Rathauses ein. Bei der Festveranstaltung wurden Sportfreundinnen und -freunde aus verschiedenen Vereinen für ihre besonderen Verdienste um den Greifswalder Sport ausgezeichnet.
Im Mittelpunkt standen sowohl herausragende sportliche Erfolge als auch das ehrenamtliche Engagement. Dazu gehören beispielsweise der Einsatz als Schiedsrichterinnen oder Schiedsrichter, als Trainerin oder Trainer sowie die Arbeit in Vereinsvorständen. Sie alle tragen dazu bei, dass der Sport in Greifswald lebendig und vielfältig bleibt.



Die Ausgezeichneten des Sportehrentages *Foto: Pressestelle*

Auf Vorschlag ihrer Vereine erhielten in diesem Jahr zehn Frauen und Männer eine Ehrenurkunde als „Verdiente Sportlerinnen und Sportler“.

Name:	Sportverein:
Leif Angus Kuhn	HC Vorpommern-Greifswald e.V.
Doreen Fürst	Tauchclub Uni GRYPS Greifswald e. V.
Johanna Grube	Greifswalder FC e.V.
Katrin Bemowski	Greifenpower e.V. - Leichtathletik
Max Surke	HC Vorpommern-Greifswald e.V.
Paul van Eeten	HSG Uni Greifswald - Baseball
Stefan Denz	Greifenpower e.V. - Leichtathletik
Thea Wilhelmine Wagels	HSG Uni Greifswald - Geräteturnen
Steffen Waschnewski	Greifswalder Ruderclub „HILDA“ 1892 e.V.
Nadine Wilke	Greifenpower e.V. - Kraftsport

Der Stadtsportbund verlieh außerdem vier Ehrennadeln für herausragendes Engagement.

Annina Vielhauer	HSG Uni Greifswald - Geräteturnen
Daniel Janeck	HSG Uni Greifswald - Tennis
Mario Albrecht	Greifswalder Ruderclub „HILDA“ 1892 e.V.
Stefan Schmidt	Box- und Freizeitclub Greifswald e.V.

Zwei junge Übungsleiterinnen und -leiter wurden mit einem Ehrenpreis ausgezeichnet. Damit werden ihr Einsatz und ihr Beitrag für die Zukunft des Greifswalder Sports gewürdigt.

Angelina Lingner	HSG Uni Greifswald - Tennis
Phillipp Henning	HC Vorpommern-Greifswald e.V.

Ladebower Adventsstuuv am 28. November

Der Verein „Unser Ladebow e.V.“ lädt am Sonnabend, dem 28. November 2026, um 15:00 Uhr zur Ladebower Adventsstuuv ein. Treffpunkt ist der Vereinsraum in der Max-Reimann-Straße 13 a in Ladebow.
Bei weihnachtlichem Gebäck, warmen Getränken und Musik können Nachbarinnen und Nachbarn gemeinsam die Vorweihnachtszeit genießen. Ob jung oder alt, ob neu zugezogen oder alteingesessen – alle sind willkommen. Die kleinen Gäste dürfen sich auf Überraschungen freuen.
Wer den Nachmittag mit einer Kuchenspende oder beim Auf- und Abbau unterstützen möchte, kann sich per E-Mail an ladebow@mail.de wenden.

Adventsmarkt in Wieck am 5. und 6. Dezember

Am zweiten Adventswochenende lädt der Heimatverein Wieck zum traditionellen Adventsmarkt auf den Dorfplatz ein. Kleine und große Besucherinnen und Besucher erwartet ein abwechslungsreiches Programm.
Für Kinder gibt es wieder die hölzerne Schiffsschaukel „Wiecky“, das Kinderkarussell, Entenangeln und einen Besuch des Weihnachtsmanns. Außerdem ist eine Märchenaufführung geplant. Ein besonderer Hingucker wird der „Bücherleuchtturm“ sein. Es gibt Glühwein, Bratwurst und selbst gebackene Waffeln. Auf dem Handwerkermarkt werden weihnachtliche Produkte unter anderem aus Holz, Strick und Keramik angeboten. Auch die Fischereigenossenschaft beteiligt sich.

Bühnenprogramm:

Samstag, 05.12.2026

12:00 Uhr	Eröffnung durch den Heimatverein Wieck e.V. & Andacht mit PastorRiedel sowie den Wiecker Bläsern
14:00 Uhr	Adventssingen mit dem Kinderchor „Zwergenland“
15:00 Uhr	Wiecker Adventsmärchen, im Anschluss Ankunft des Weihnachtsmannes
17:00 Uhr	Glühweinparty an der Tanne mit den „Wieckingern“

Sonntag, 06.12.2025

12:00 Uhr	Maritimer Advent – Plattdeutsche Lesungen & Tanzgruppe „Schüddel de Büx“
14:00 Uhr	Adventssingen mit dem Kinderchor „Boddenkinder“
15:00 Uhr	Wiecker Adventsmärchen, im Anschluss Ankunft des Weihnachtsmannes
16:30 Uhr	Adventssingen – Förderverein Rahsegler GREIF e.V.



Postwurfsendung

Satzungen und Beschlüsse

Beschlussliste des Hauptausschusses vom 26.10.2026, nichtöffentliche Sitzung, zustimmender Beschluss

Vorlagennummer	Beschlussgegenstand	Einbringer
BV-V/08/0368	Verkauf einer bebauten Fläche in der Baderstraße (Sanierungsgebiet)	Dezernat II/ Immobilienverwaltungsamt

Beschlussliste des Hauptausschusses vom 26.10.2026, öffentliche Sitzung, zustimmender Beschluss

Vorlagennummer	Beschlussgegenstand	Einbringer	Abstimmung		
			Ja	Nein	Enthaltung
BV-V/08/0349-04	Vergabe einer Leistung zur Erstellung des „Greifswalder Stadtblattes“ ab dem 15.06.2027	Dezernat I/ Haupt- und Personalamt	mit Änderungen		
		Punkt 1	12	0	0
			Variante 1	Variante 2	Enthaltung
		Punkt 2	3	8	1

Informationen der Verwaltung

Kita „Rudolf Petershagen“ stellt sich vor

Die Kindertageseinrichtung „Rudolf Petershagen“ in Trägerschaft des Eigenbetriebs Hanse-Kinder liegt mitten in der Altstadt. Das rund 2.300 Quadratmeter große Außengelände wird teilweise von der historischen Stadtmauer begrenzt. Das Gebäude erstreckt sich über drei Ebenen und verfügt über verschiedene Funktionsräume, darunter Bau-, Kreativ- und Entspannungsräume. Es bietet Platz für bis zu 120 Kinder im Alter von einem Jahr bis zum Schuleintritt. Aktuell gibt es freie Plätze für Kinder, die älter als 3 Jahre sind, im Kindergartenbereich.

Gemeinsam unterwegs
Die pädagogische Arbeit orientiert sich an den Grundsätzen Demokratie, Toleranz, Chancengleichheit und soziale Gerechtigkeit. Im offenen Konzept können die Kinder ihren Alltag aktiv mitgestalten und eigene Interessen verfolgen. Die zentrale Lage ermöglicht Ausflüge zum Tierpark, zur Stadtbibliothek, ins St. Spiritus oder ins Theater. In Zusammenarbeit mit dem Sportverein Hanse-Kinder e. V. können Schwimmkurse in der Schwimmhalle sowie Ausflüge in eine Boulderhalle ermöglicht werden. Ein fester Bestandteil des Kita-Jahres ist das Lichterfest im Spätherbst oder ein Ausflug in den Wald mit einem Förster. Neben verschiedenen Mitmachangeboten gehört auch ein Laternenumzug entlang der historischen Stadtmauer zum jährlichen Programm.

Gärtnern und frisch essen
Ein wichtiger Bestandteil des Kita-Alltags ist die gesunde Ernährung. Auf dem Außengelände bewirtschaften die Kinder gemeinsam zwei Hochbeete. Die geernteten Kräuter sowie Obst- und Gemüsesorten werden vom hauseigenen Koch verarbeitet und in den Speiseplan integriert. Er bereitet in der FIT KID-zertifizierten Frischeküche täglich abwechslungsreiche Mahlzeiten zu.

Sprache und Gesundheit im Blick
Seit Juli 2023 beteiligt sich die Kita am Landesprogramm „Kita-Sprachförderung in Mecklenburg-Vorpommern“. Eine zusätzliche Fachkraft unterstützt das Team bei der sprachlichen Bildung, der Zusammenarbeit mit Familien sowie weiteren pädagogischen Schwerpunkten. Darüber hinaus nimmt die Einrichtung am Präventionsprogramm fit4future Kita teil, das die Gesundheitsförderung im Kindesalter unterstützt.

Greifswald aktualisiert Daten zum Einzelhandel

alle Flächen werden erfasst

Wie kann der Einzelhandel in Greifswald weiterentwickelt werden? Welche Geschäfte und Sortimente gibt es an welchen Standorten? Und wie gut ist die Versorgung in den einzelnen Stadtteilen? Um diese Fragen zu beantworten, lässt die Stadt Greifswald von Dezember 2026 bis Januar 2027 sämtliche Einzelhandelsflächen im Stadtgebiet erfassen. Die Daten fließen in die Überarbeitung des Einzelhandelsfachplans aus dem Jahr 2018 ein.
Mit der Untersuchung hat die Stadt das Büro Stadt + Handel beauftragt. Das Erhebungspersonal wird in diesem Zeitraum im gesamten Stadtgebiet von Geschäft zu Geschäft gehen und die Verkaufsflächen sowie die angebotenen Sortimente aufnehmen. Eine Befragung der Händlerinnen und Händler ist dafür in der Regel nicht erforderlich. Die Mitarbeitenden können sich ausweisen. Bei der Erhebung werden Datenschutz und Anonymität gewahrt. Betriebs- oder personenbezogene Angaben werden nicht veröffentlicht.
Die Bestandsaufnahme ist eine wichtige Grundlage für die Fortschreibung des Einzelhandelsfachplans der Stadt. „Von den Ergebnissen profitieren vor allem die Händlerinnen und Händler selbst.“, betont Bausenator Achim Lerm und bittet um Unterstützung: „Ziel ist es, die Struktur des Zentrums und die verschiedenen Einzelhandelsstandorte der Stadt zu sichern und sinnvoll weiterzuentwickeln, eine gute Nahversorgung in den Stadtteilen zu gewährleisten und die Versorgung der Bevölkerung langfristig zu sichern.“

Wildtiere in Greifswald

Keine Nahrung bieten, gemeinsam vorbeugen

Wildschweine, Ratten oder Waschbären suchen auch im Greifswalder Stadtgebiet nach Nahrung. Die Stadtverwaltung beobachtet die Entwicklung und ergreift entsprechende Maßnahmen dagegen. Auch die Bevölkerung kann verhindern, dass sich die Tiere in Wohngebieten ansiedeln. Wichtig ist vor allem, ihnen keine leicht erreichbaren Futterquellen zu bieten. Dazu gehören offene Mülltonnen, Komposthaufen oder auch weggeworfene Essensreste.

So können alle vorbeugen
Mit einigen einfachen Maßnahmen lässt sich verhindern, dass Wildschweine, Ratten oder auch Waschbären in Wohngebieten Nahrung finden:

- Speisereste gehören weder in die Toilette noch in andere Abflüsse. Über die Kanalisation können sie Ratten anlocken.
- Gekochte und gewürzte Lebensmittel sowie Fleisch- und Fischabfälle gehören nicht auf den Kompost. Komposthaufen sollten gesichert werden.
- Mülltonnen sollten stets geschlossen sein, Müllsäcke erst am Morgen der Abholung nach draußen gestellt werden.
- Lebensmittel und Tierfutter sollten nicht offen im Freien stehen. Futter für Haustiere sollte insbesondere nachts nicht draußen bleiben.
- Wildschweine und Waschbären dürfen keinesfalls gefüttert werden. Gärten am Stadtrand sollten so eingezäunt sein, dass Wildschweine nicht eindringen können.

Die Stadt Greifswald bittet alle Bürgerinnen und Bürger um einen verantwortungsvollen Umgang mit Speiseresten und um Unterstützung bei der Eindämmung der Wildtierpopulation im Stadtgebiet. Weitere Hinweise zum Umgang speziell mit Wildschweinen gibt es auf der Internetseite der Stadt: https://www.greifswald.de/de/mein-greifswald/tiere/wildschweine-in-greifswald/.

Universität im Rathaus

am 7. und 21. Dezember, 17:00 Uhr
im Bürgerschaftssaal des Rathauses, Eintritt frei

Am 7. Dezember findet im Rahmen der Vorlesungsreihe „Universität im Rathaus“ der dritte von fünf Vorträgen im Wintersemester 2026/27 statt. Prof. Dr. Elisabeth Flucher von der Philosophischen Fakultät wird dabei der Frage nachgehen, wie Hypochondrie in der frühen Neuzeit als Krankheitskonzept gedacht wurde und wie sie zur Mode- und Epochenkrankheit werden konnte.
Prof. Dr. Andreas Schlundt (Mathematisch-Naturwissenschaftliche Fakultät) spricht am 21. Dezember 2026 zum Thema „Von Bauplänen, Botendiensten und Genen in 3D: Neues aus der (Selbst)Regulation unserer Erbinformation“. Der Vortrag gibt einen Einblick in die vielfältige Welt der Genregulation nach heutigem Wissensstand.
Das vollständige Programm finden Sie unter
www.uni-greifswald.de/uni-rathaus

Termine der Gremien der Bürgerschaft

Termine der Bürgerschaft und ihrer Gremien im Dezember 2026

Einwohner und Einwohnerinnen können ihre Anliegen zum Tagesordnungspunkt „Fragen, Vorschläge und Anregungen der Einwohner/Einwohnerinnen“ mündlich einbringen bzw. im Vorab in Textform über buergerschaft@greifswald.de oder über die Postanschrift Universitäts- und Hansestadt Greifswald, Der Oberbürgermeister, Kanzlei der Bürgerschaft, PF 3153, 17461 Greifswald an die bürgerschaftlichen Gremien richten.

Sitzung des Hauptausschusses
Dienstag, 01. Dezember 2026, 18.00 Uhr, im Bürgerschaftssaal des Rathauses, Markt, 17489 Greifswald

Sitzung der Bürgerschaft
Montag, 14. Dezember 2026, 17:00 Uhr, im Bürgerschaftssaal des Rathauses, Markt, 17489 Greifswald
Die öffentliche Sitzung wird im Livestream übertragen.
Den Zugangshinweis für den städtischen YouTube-Kanal finden Sie mit Sitzungsbeginn auf der Homepage (Startseite) www.greifswald.de
- Änderungen sind vorbehalten. -

Kontakt
Kanzlei der Bürgerschaft
Markt, Rathaus, Zimmer 56/57
E-Mail:
buergerschaft@greifswald.de
Sitzungsdienst Bürgerschaft:
Tel.: +49 3834 8536-1254

Öffentliche Ausschreibung

Die Universitäts- und Hansestadt Greifswald verkauft das unbebaute, erschlossene Grundstück in Greifswald im B-Plan Nr. 65 – Grimmer Straße – unter der späteren Anschrift Grimmer Straße 73 gegen Höchstgebot**.**
Verkehrswert lt. Gutachten: 115.000,00 €
Weitere Informationen unter:
https://www.greifswald.de/immobilienangebote

Informationen anderer Behörden

Bürgerbeauftragter kommt zum Sprechtag nach Greifswald

Der Bürgerbeauftragte des Landes Mecklenburg-Vorpommern, Silvio Witt, bietet am 7. Januar 2027 einen Sprechtag im Greifswalder Rathaus an. Bürgerinnen und Bürger können sich mit Fragen, Bitten und Beschwerden an ihn wenden. Er unterstützt bei Problemen mit der öffentlichen Verwaltung und berät auch zu sozialen Angelegenheiten. Ein besonderer Schwerpunkt sind Anliegen von Menschen mit Behinderung. Auch Beschwerden zur Landespolizei können vorgebracht werden.
Für ein persönliches Gespräch ist eine vorherige Anmeldung erforderlich. Termine können telefonisch unter 0385 5252709 oder über das Kontaktformular auf www.buergerbeauftragter-mv.de vereinbart werden. Wer Bescheide oder Schriftwechsel mit Behörden hat, sollte diese zum Gespräch mitbringen.

Sonstige Bekanntmachungen

Weihnachtsaktion „Baum statt Ramsch“

Wie wäre es, wenn Sie in diesem Jahr statt eines klassischen Weihnachtsgeschenks einen Baum schenken? Unter dem Motto „10 Euro = 1 Baum für morgen“ lädt die Waldstiftung Mecklenburg-Vorpommern dazu ein, Bäume für den heimischen Wald zu spenden. Auf Wunsch gibt es dafür eine persönliche Urkunde zum Verschenken.
Bei der vergangenen Aktion kamen 956 Bäume zusammen. Sie wurden im Frühjahr gemeinsam mit der Landesforst Mecklenburg-Vorpommern gepflanzt. Auch die Bäume der diesjährigen Aktion sollen im kommenden Frühjahr bei gemeinsamen Pflanzterminen in die Erde kommen. Unterstützerinnen und Unterstützer können selbst mit anpacken.
Weitere Informationen und die Möglichkeit zum Mitmachen gibt es unter:
https://www.wald-mv.de/waldstiftung-mv/#bsr

Kultur und Sport

Veranstaltungen in der Stadtbibliothek Hans Fallada

Knopfstraße 18-20 | Tel.: 03834 8536-4477 | E-Mail: stadtbibliothek@greifswald.de
https://stadtbibliothek.greifswald.de

Donnerstag, 3. Dezember
17:00 Uhr
Ausstellungseröffnung
„Vergängliches“ im Foyer
Eine Ausstellung des Fotoclubs Greifswald vom 3. Dezember 2026 bis 26. Januar 2027



Ausstellung Vergängliches
Foto: Thilo Adolph

Donnerstag, 3. Dezember
18:00 Uhr
Billies Buchclub im Gewölbe

Donnerstag, 3. Dezember
19:00 Uhr
Von einer anderen Art, die Welt auf Kreuzfahrt zu erkunden
Ein Reisevortrag mit Stefanie Nenz

Freitag, 4. Dezember
13:30 Uhr
ComputerSpielSchule - jeden Freitag in der Stadtbibliothek.

Freitag, 4. Dezember
14:00 Uhr
Escape MooR — Das Escape-Room-Abenteuer zum Thema Moor im Gewölbe der Stadtbibliothek
Eine Challenge für max. 4 Personen ab 10 Jahren. Termine bis 18.12.26 freitags 14 Uhr.
Reservierung:
stadtbibliothek@greifswald.de oder Tel. 03834-8536-4477

Freitag, 4. Dezember
15:30 Uhr
Kinder-Kino im Gewölbe
„Weihnachten in der Schustergasse“
(Spielfilm, Norwegen 2023)
Altersempfehlung: ab 8 Jahre I Eintritt p.P. 1 EUR I Einlass ab 15 Uhr I Spieldauer: 95 Min.

Samstag, 5. Dezember
10:30 Uhr
Vorlesen in der Kinderbibliothek

Montag, 7. Dezember
14:00 Uhr
„Was gibt´s Neues in der Stadtbibliothek?“ - Öffentliche Bibliotheksführung

Dienstag 8. Dezember
10:00 – 12:00 Uhr
Sprechstunde des Seniorenbeirats im Foyer

Donnerstag 10. Dezember
10:00 – 12:00 Uhr
Digitale Sprechstunde der SilverSurfer im 1. OG

Samstag, 12. Dezember
10:30 Uhr
„Schneeweißchen und Rosenrot“ mit der Märchenerzählerin Beate Last für Kinder ab 4 Jahren im Gewölbe. Eintritt frei.

Donnerstag 17. Dezember
16:00 Uhr
SpieleTreff

Dienstag, 22. Dezember
14:00 – 17:00 Uhr
Tüfteln und Experimente - Workshop mit Experimentiersets der Technothek

Vom 24.12. bis 02.12. ist die Stadtbibliothek geschlossen. Ab 4. Januar öffnet sie wieder zu den gewohnten Öffnungszeiten:

Mo.	10:00 bis 18:00 Uhr
Di.	10:00 bis 18:00 Uhr
Mi.	geschlossen
Do.	10:00 bis 20:00 Uhr
Fr.	10:00 bis 18:00 Uhr
Sa.	10:00 bis 13:00 Uhr

Greifswalder Blasorchester lädt zum Adventskonzert ein

Das Adventskonzert findet am **Freitag, dem 4. Dezember 2026, um 19:00 Uhr** in der St. Jacobi Kirche in Greifswald statt. Unter Leitung von Dirigent Thorsten Reul haben die Musikerinnen und Musiker ein vielfältiges Programm einstudiert. Es reicht von Klassikern wie „White Christmas“ und „Snowball Fun“ über „Calypso Christmas“ für Blasorchester bis hin zu Arrangements traditioneller deutscher Weihnachtslieder.
Das Orchester freut sich auf einen gemeinsamen Abend mit dem Publikum. Ein besonderer Dank gilt allen Sponsoren und Spendern, die die Arbeit des Blasorchesters möglich machen



Foto: Blasorchester Greifswald

Veranstaltungen im Caspar-David-Friedrich-Zentrum

Lange Straße 57 | Tel.: 03834/884568
E-Mail: buchung@caspar-david-friedrich-gesellschaft.de
www.caspar-david-friedrich-gesellschaft.de

Führung durch das Caspar-David-Friedrich-Zentrum
04.12.2026 | 15-16 Uhr
18.12.2026 | 15-16 Uhr

Öffentliche Seifen- & Kerzenworkshops in der Friedrichschen Werkstatt
05.12.2026 | Seifenworkshop | 14-16 Uhr
12.12.2026 | Kerzenworkshop | 14-16 Uhr

Drink & Draw
(Workshop ab 18 Jahren)
11.12.2026 | 17-19 Uhr

CDFZ_kontemporär: Führung durch die aktuelle Ausstellung
16.12.2026 | Hajin Jeong: Soft Hours | 15-16 Uhr
Weitere Informationen auf der Website: www.casp ar-david-friedrich-gesellschaft.de. Es wird um Anmeldung bis spätestens zwei Werktage im Voraus gebeten: Dienstag bis Sonntag jeweils zwischen 11:00 und 17:00 Uhr telefonisch: 03834/884568, per E-Mail: buchung@caspar-david-friedrich-gesellschaft.de oder direkt im Zentrum.

FRANS HALS & CO ZIEHEN WIEDER EIN!
Di-So 10-17 Uhr
Am 26. November 2026 öffnet das Obergeschoss der Galerie der Romantik mit inspirierenden Themenräumen und neuer Farbigkeit.
Freuen Sie sich auf alte Bekannte, aber auch neue Entdeckungen, Nachbarn und Kombinationen.
Im neu gestalteten Ausstellungskabinett werden bis zum 28. Februar 2027 Werke des in Stettin geborenen Malers Gustav Wimmer (1877 – 1964) gezeigt, der seinen 150. Geburtstag feiert.



Foto: Steffen Klaiber, Grafikagentur

Veranstaltungen im Pommerschen Landesmuseum

Rakower Str. 9 | Tel: 03834 83120 |
E-Mail: info@pommersches-landesmuseum.de
www.pommersches-landesmuseum.de/veranstaltungen

VINCENT VAN GOGH, MAX LIEBERMANN, CASPAR DAVID FRIEDRICH
Eine Ausstellung der Superlative
Sa, 05.12.26, 15 Uhr
Führung
5 € zzgl. Museumseintritt

EXKLUSIVE ABENDFÜHRUNG
Galerie der Romantik. Die neuen Säle im Obergeschoss
Di, 08.12.26,
17 Uhr
15 € zzgl. Museumseintritt

POMMERN / POMORZE – LAND AM MEER. RELIGIONEN IN DER REGION
Highlights der historischen Dauerausstellung
Sa, 12.12.26,
12 Uhr
Entdecken Sie Höhepunkte der wechselvollen Geschichte der deutsch-polnischen Landschaft: von Gletschern bis zur Reformation, von der Schwedenzeit bis heute.
5 € zzgl. Museumseintritt

GALERIE DER ROMANTIK. Die neuen Säle im Obergeschoss
Sa, 12.12.26, 15 Uhr
Sa, 26.12.26, 15 Uhr
Führung
5 € zzgl. Museumseintritt

FEIERTAGSÖFFNUNGSZEITEN
24. und 31.12.26: geschlossen
25. und 26.12.26:
13 – 17 Uhr
01.01.27:
11 – 17 Uhr

Veranstaltungen im Fallada-Haus

Pommersche Literaturgesellschaft e.V. | Steinstraße 59 | Tel: 03834 525242 | E-Mail: falladahaus@web.de I https://falladahaus-greifswald.de

4.12. Finissage der Wurlitzer Ausstellung
(mir liegen keine weiteren Infos vor)

5.12. Zweihnacht - Eine besinnliche Zumutung
Ein musikalischer Theaterabend bevor es heikel wird. Beginn 19:30 Uhr, Karten 10/15 Euro

13.12. Glitzer Glitzer
Ein Theaterstück für Kinder über Freundschaft in der Tiefe.
Beginn 15 Uhr, Karten 9/13 Euro

17.12. Zweihnacht - Eine besinnliche Zumutung
Ein musikalischer Theaterabend bevor es heikel wird.
Beginn 19:30 Uhr, Karten 10/15 Euro

20.12. Detox Deluxe - Entgifte dein Leben
Eine kabarettistische Entschlackung, musikalisch gewürzt
Beginn 19 Uhr, Karten 20 Euro

22.12. Die Schweinebande
Ein rosiges Theaterstück für Ferkel ab 3
Beginn 16 Uhr,
Karten 9/13 Euro
Karten/ Reservierungen unter 0157. 57 08 8 7 02 oder hey@christianewaak.de

Fortsetzung von der Titelseite:

Stimmungsvoll durch den Advent

Greifswalder Weihnachtsmarkt öffnet am 26. November

Öffnungszeiten des Greifswalder Weihnachtsmarktes
26. November bis 21. Dezember 2026
Historischer Marktplatz und Fischmarkt
Sonntag bis Donnerstag:
11:00 bis 20:00 Uhr
Freitag und Samstag:
11:00 bis 22:00 Uhr
Kunsthandwerkermarkt im Rathauskeller
Freitag:
14:00 bis 20:00 Uhr
Samstag und Sonntag:
11:00 bis 20:00 Uhr
Am 12. Dezember ist der Kunsthandwerkermarkt im Rahmen des Late-Night-Shoppings bis 22:00 Uhr geöffnet.
Im Zeitraum vom 20. November bis 22. Dezember 2026 wird der Greifswalder Wochenmarkt auf die Marktfläche „Am Mühlentor“ verlegt.

Fischmarkt wird zum skandinavischen Winterdorf
Etwas abseits des Marktplatzes lädt der Fischmarkt erneut als stimmungsvolles Winterdorf zum Verweilen ein. Hier geht es besonders gemütlich zu: Der Duft von Glühwein, Glögg und regionalen Spezialitäten liegt in der Luft. Das Winterdorf bietet einen ruhigen Gegenpol zum Trubel auf dem Marktplatz und lädt dazu ein, die besondere Atmosphäre der Adventszeit zu genießen. Nach Weihnachten geht es auf dem Fischmarkt weiter: Vom 22. bis 30. Dezember wird der Bereich durch einen externen Veranstalter als Wintermarkt fortgeführt.

Kunsthandwerkermarkt im Rathauskeller
An den Adventswochenenden verwandelt sich der historische Rathauskeller in einen besonderen Ort für handgefertigte Geschenkideen. Rund 60 Werkstätten, Manufakturen und Ateliers präsentieren dort ihre Arbeiten. Holzarbeiten, Keramik, Filz, Textilien, Seifen, Postkarten, Schmuck und Kunstwerke laden zum Entdecken und Stöbern ein. Auch für eine gemütliche Pause ist gesorgt: Im Adventscafé können sich Besucherinnen und Besucher bei Kaffee und hausgemachtem Kuchen aufwärmen. Eine „Wand der Erinnerungen“ zeigt zudem eindrucksvolle Winteraufnahmen aus Greifswald. „Der Rathauskeller bietet jedes Jahr eine ganz besondere Atmosphäre. Neben den vielen handgefertigten Produkten lohnt sich auch ein Besuch im Adventscafé. Und wer einen Blick auf die winterlichen Erinnerungen an Greifswald werfen möchte, sollte sich unsere Fotowand nicht entgehen lassen“, sagt Marcus Müller aus dem Fachbereich Märkte und Veranstaltungen.

Adventskirche – ein Ort der Besinnung mitten im Marktgeschehen
Seit 16 Jahren ist sie eine deutschlandweit besondere Attraktion: die hölzerne Adventskirche im rot gefassten Schwedenstil. Getragen vom Kapellenverein Greifswald e. V. gestalten Kirchengemeinden und Vereine täglich von 14:30 bis 18:30 Uhr ein ruhiges und besinnliches Programm. Unter dem Motto „Oase der Hoffnung“ greift die Adventskirche die evangelische Jahreslosung 2027 auf: „Fürchte dich nicht, denn ich bin mit dir; hab keine Angst, denn ich bin dein Gott!“ (Jesaja 41,10). Im Inneren laden wechselnde Aktionstische zum Mitmachen ein. Jede Woche gibt es eine neue Bastelstraße, an der Weihnachtskarten, Sterne und kleine Geschenke aus recycelten Materialien entstehen. Während der Öffnungszeiten stehen außerdem Ehrenamtliche für Gespräche zur Verfügung. Am Nikolaustag, dem 6., werden kleine Geschenke verteilt. Zum Abschluss am 19. Dezember erhalten die Besucherinnen und Besucher Friedenslichter.

Mittwoch ist Familientag
Jeden Mittwoch steht der Weihnachtsmarkt ganz im Zeichen der Familien. Kinder und Erwachsene profitieren an diesem Tag von besonderen Vergünstigungen bei zahlreichen Fahrgeschäften, Schaustellern und Gastronomiebetrieben.

Mutzenverkauf für den guten Zweck
Mittwoch, 2. Dezember,
ab 16:00 Uhr
Süßes Gebäck für einen guten Zweck: Greifswalds Oberbürgermeister Dr. Stefan Fassbinder tauscht gemeinsam mit Maskottchen Grypsi den Rathausalltag gegen den Mutzenstand von Zuckerbäcker Rasch. Ab 16:00 Uhr verkaufen beide die beliebten Mutzen für den guten Zweck. Der Erlös kommt den Bewohnerinnen und Bewohnern des Greifswalder Obdachlosenhauses zugute. Die Spende wird im Dezember im Rahmen der Weihnachtsfeier übergeben und traditionell für gemeinsame Mahlzeiten während der Weihnachtsfeiertage verwendet.

Lampionumzug
Mit Licht und Rätseln durch die Innenstadt
Samstag, 5. Dezember,
17:00 Uhr
Beim diesjährigen Lampionumzug wird es spannend und ein bisschen geheimnisvoll: Die Zeitreisemaschine ist kaputt und muss dringend repariert werden. Dafür sind schlaue Köpfe, pfiffige Ideen und Teamgeist gefragt. Unterwegs gilt es, verschiedene Rätsel zu lösen und spannende Experimente zu meistern. Mit leuchtenden Lampions ziehen die Teilnehmerinnen und Teilnehmer gemeinsam durch die Innenstadt. Start ist um 17:00 Uhr vor dem Tierpark. Nach etwa einer Stunde endet der Umzug vor dem Rathaus.

Märchen und Clown auf der Marktbühne
Jeden Mittwoch und Freitag von 17:00 bis 17:30 Uhr wird es auf der Märchenbühne spannend. Zuckerbäcker Rasch tauscht seine Schürze gegen historische Handpuppen und nimmt die Kinder mit auf abenteuerliche Geschichten. Am 6. und 14. Dezember von 17:00 bis 18:00 Uhr sorgt Clown Hollino mit einem unterhaltsamen Programm für Spaß und gute Laune bei kleinen und großen Gästen.

Lucia-Sängerinnen bringen nordische Adventsstimmung nach Greifswald
Montag, 14. Dezember,
18:00 Uhr
Ein Hauch von Skandinavien zieht am 14. Dezember über den Historischen Marktplatz. In weißen Gewändern und mit leuchtenden Kerzenkronen präsentieren die traditionellen Lucia-Sängerinnen klassische Lucia-Lieder. Ihr Auftritt gehört zu den stimmungsvollen Höhepunkten des Weihnachtsmarktes und lässt nordische Weihnachtsbräuche lebendig werden.

Glühweinparty unter der Weihnachtstanne mit Livemusik
Freitags und samstags wird es unter der Weihnachtstanne musikalisch. Von 19:00 bis 21:30 Uhr laden wechselnde Künstler und DJs dazu ein, bei Glühwein und Musik gemeinsam den Advent zu feiern. Am 28. November sowie am 4., 11. und 18. Dezember sorgt DJ Haschi mit einem musikalischen Jahresrückblick für Stimmung. Neben bekannten Klassikern dürfen natürlich auch Weihnachtslieder nicht fehlen. Am 5. Dezember steht Jan Wallner auf der Bühne. Mit seinem virtuosen Gitarrenspiel und Gesang nimmt er das Publikum mit auf eine musikalische Reise durch die 1960er- und 1970er-Jahre. Auf dem Programm stehen unter anderem Songs von T. Rex, The Doors, Santana, Neil Young und Eric Clapton. Für Sänger und Liedermacher Ron Beitz ist „Weihnachten wie eine Reise“. Am 19. Dezember präsentiert er auf der Weihnachtsmarktbühne seine eigenen Lieder und Interpretationen rund um die Weihnachtszeit.

Adventsshopping und Late-Night-Shopping
Adventsshopping:
Sonntag, 29. November,
12:00 bis 17:00 Uhr
Late-Night-Shopping: Samstag, 12. Dezember, 10:00 bis 22:00 Uhr
Auch abseits des Weihnachtsmarktes lädt die Greifswalder Innenstadt zum vorweihnachtlichen Einkaufsbummel ein. Beim Adventsshopping und Late-Night-Shopping öffnen



die Geschäfte ihre Türen und überraschen mit besonderen Aktionen und weihnachtlichen Angeboten. Beim Late-Night-Shopping können Besucherinnen und Besucher bis 22:00 Uhr durch die Lange Straße und die weiteren Einkaufsbereiche der Innenstadt schlendern. Beide Veranstaltungen werden vom Verein Greifswalder Innenstadt (VGI) organisiert.

Veränderte Müllentsorgung während des Weihnachtsmarktes 2026 – Sammelstellen
Während des Greifswalder Weihnachtsmarktes vom 26. November bis zum 21. Dezember 2026 kommt es in der Innenstadt zu Straßensperrungen. Diese dienen der Sicherheit der Besucherinnen und Besucher und haben Auswirkungen auf die Müllentsorgung in einigen Straßen. Aufgrund der Sperrungen und der eingeschränkten Platzverhältnisse können Müllfahrzeuge bestimmte Straßen und enge Bereiche nicht wie gewohnt befahren oder wenden. Eine Abholung der Müllbehälter direkt vor den Grundstücken ist daher während dieses Zeitraums nicht überall möglich. Die Müllbehälter sind an den jeweiligen Entsorgungstagen an den ausgewiesenen Sammelpunkten bereitzustellen. Die Abholung erfolgt dort zu den gewohnten Entsorgungszeiten. In den betroffenen Häusern sind bereits Aushänge erfolgt.



Foto: Wally Pruß



Foto: Wally Pruß

Öffentliche Veranstaltungen des Alfried Krupp Wissenschaftskollegs

Martin-Luther-Str. 14 | Tel.: 03834 420 5001 | E-Mail: info@wiko-greifswald.de | www.wiko-greifswald.de | Eintritt frei | Rollstuhlgerecht zugänglich

Dienstag, 1. Dezember, 18 Uhr
Old Threat, New Insights: One Health Approach to Tuberculosis
Prof. Dr. Anca Dorhoi (Friedrich-Loeffler-Institut)
Wie passen sich Tuberkuloseerreger an Menschen und Tiere an? Neue Erkenntnisse zu Infektionswegen und Immunabwehr.
Vortragssprache: Englisch

Mittwoch, 2. Dezember, 18 Uhr
Resiliente Infektionssurveillance in Europa: Von Gesundheitsschutz bis One Health
Dr. Luisa Hallmeier-Wacker (Europäisches Zentrum für die Prävention und die Kontrolle von Krankheiten, Stockholm)
Wie lassen sich Infektionskrankheiten europaweit frühzeitig erkennen? Einblicke in die Überwachung von Vogelgrippe und West-Nil-Virus.

Donnerstag, 3. Dezember, 18 Uhr
Social Entrepreneurship im ländlichen Ostseeraum
Judith Marie Alms, M. A. (Berlin)
Wie können Sozialunternehmen die Entwicklung ländlicher Regionen unterstützen? Beispiele aus dem Ostseeraum.

Montag, 7. Dezember, 18 Uhr
Hannah Arendt historisieren!
Prof. Dr. Annette Vowinckel (Fellow des Wissenschaftskollegs)
Wie wurde Hannah Arendts Denken international aufgenommen? Unterschiedliche Perspektiven auf ihr Werk im Kontext der politischen Geschichte des 20. Jahrhunderts.

Dienstag, 8. Dezember, 18 Uhr
Wiederherstellung von Seegraswiesen und Mooren in Mecklenburg-Vorpommern – Womit speichern wIr am meisten Kohlenstoff?
Dr. Mia Bengtsson (Universität Greifswald)
Moore und Seegraswiesen binden Kohlenstoff. Welches Potenzial bietet ihre Wiederherstellung für den Klimaschutz in Mecklenburg-Vorpommern?

Mittwoch, 9. Dezember, 18 Uhr
Ist die Fischerei an der Ostseeküste noch zu retten?
Dr. Christopher Zimmermann (Thünen-Institut für Ostseefischerei)
Schwindende Fischbestände und wirtschaftlicher Druck gefährden die Ostseefischerei. Welche Perspektiven bleiben?

Donnerstag, 10. Dezember, 18 Uhr
A Healthy Planet: Complex Scientific Legacy, Conceptual Challenge and Transdisciplinary Task
Prof. Dr. Mathias Grote (Universität Greifswald)
Kann ein Planet gesund sein? Über die Geschichte und die Grenzen des Gesundheitsbegriffs in Medizin und Ökologie.
Vortragssprache: Englisch

Ausstellung
bis 29. Januar 2027

Notwendig, nützlich, neu – Langzeitforschung in Hamburg
Die Ausstellung der Akademie der Wissenschaften in Hamburg zeigt, wie langfristige Forschungsprojekte historisches Wissen erschließen und für die Zukunft bewahren. (auch in Gebärdensprache (DGS).

Öffnungszeiten: Dienstag und Mittwoch, 14–18 Uhr, sowie während öffentlicher Veranstaltungen des Kollegs

Veranstaltungen im soziokulturellen Zentrum St. Spiritus

Lange Str. 49/51 | Tel. 03834 8536-4444 | E-Mail: st.spiritus@greifswald.de | www.kulturzentrum.greifswald.de

Ausstellungen

Bis 4.12. Ausstellung zur „Greifswalder Kunstauktion" – Grafik, Malerei, Foto, Objekt… von Newcomern und großen Namen
Eintritt frei, geöffnet Mo-Fr 12-17 Uhr, Eingang Caspar-David-Friedrich-Straße
Termine:

1.12. 19.30 Uhr SINGASONG - ausverkauft
Die spontanste Singerunde der Stadt

2./ 16.12. 16-18 Uhr Interkulturelles Café
Begegnung, Spiel, Austausch von alten und neuen Greifswaldern und Greifswalderinnen

2.12. 17 Uhr Ausradiert? Wie die Literatur der DDR verschwand
Lesung und Gespräch mit Carsten Gansel, veranstaltet von den Bücherfreunden

3.12. 15.30 Uhr Demenzsensibler Adventsnachmittag
Kaffee und Kuchen, Singen und kleine Bastelei, Eintritt frei.
Anmeldung: 03834-85364444

4.12. 19 Uhr U20 Poetry Slam
Anmeldungen: Christian Holm: 0151/41650145 oder U20.Poetry@gmail.com
Eintritt: 5 € / erm. 3 €, Abendkasse ab 18.30 Uhr

5.12. 10-14 Uhr Aktzeichnen nach Modell
für Einsteigerinnen und Fortgeschrittene mit Karin Wurlitzer, Kosten: 22 €/ erm. 20 €

6.12. 16 Uhr Greifswalder Kunstauktion – Grafik, Malerei, Foto, Objekt… von Newcomern und großen Namen
Eintritt frei

6.12. 15 Uhr Adventskonzert der Chöre von St. Spiritus in der STRAZE
Tickets: 7 €/ erm. 5€ vor Ort ab 14 Uhr (Barzahlung), das Café ist geöffnet. Reservierung unter: Tel. 03834 85364444 möglich

7.12. 17-20 Uhr Vorpommersche Fischerteppiche
Knüpf- und Informationstreff; Unkostenbeitrag 5 €

9.12. 18 -20 Uhr Aquarellkurs mit Jenny Thalheim
Kosten: 12 €/ erm. 10 €

9.12. 19.30 Uhr SINGASONG Xmas-Ausgabe
Die spontanste Singerunde der Stadt
Tickets: 14 €/ erm. 12 €, an den reg. VVK-Stellen und im MV-Ticketshop



Foto: St. Spiritus

11.12. 12-19 Uhr und 12.12. 10-19 Uhr Adventsmarkt
Regionales Kunsthandwerk, Leckeres von Büttner's und tolle Mitmachangebote, Eintritt frei

14.12. 18-20 Uhr Malen und Zeichnen
für Anfängerinnen und Fortgeschrittene mit Anett Simon
Kosten: 12 €/ erm. 10 €

15.12. 18 -20 Uhr Tanzen, Europäische Kreis- und Kettentänze mit dem BoddenFolk e.V.
für Anfänger*innen und Fortgeschrittene. Unkostenbeitrag: 5 €

17.12. 15.30 Uhr Musikalisches Beisammensein
alte und neue Volkslieder gemeinsam singen, Unkostenbeitrag: 1€

17.12. 19 Uhr Dat flackert, flirrt un flimmmert – Wihnachtsprogramm 2026
Weihnachtsfilme von Kult bis Kitsch von und mit Studierenden der Universität Greifswald und Ulrike Stern, Eintritt frei



19.12. 19.30 KRACH - Ska, Punk, Jazz, Reggae
Tickets: 15 € / erm. 13 € an den reg. VVK-Stellen und im MV-Ticketshop

21.12. 19.30 Uhr Kurzfilmtag- Best off Weihnachtsfilmfestival. Kurze etwas andere Weihnachtsfilme zur längsten Nacht.
Eintritt: 5 € /erm. 3 €

29.12. 17 Uhr Kindertheater „Max und Moritz"
Mit dem Schnuppe Figurentheater, ab 3 Jahren
Eintritt: 7 €/ erm. 5 €, Tageskasse ab 16.30 Uhr, Reservierung möglich Tel. 03834-85364444

Kunstauktion (6.12.) und Adventsmarkt (11./12.12.) im St. Spiritus

Der Kunstverein Art 7 organisiert erneut die „Greifswalder Kunstauktion" mit der dazugehörigen Ausstellung. Neben bekannten Künstler*innen und Preisträger*innen stellen auch Newcomer*innen aus. Das künstlerische Spektrum der ausgestellten Arbeiten ist dabei wieder sehr vielfältig – Malerei und Zeichnung, Grafik und Fotografie, sowie Skulptur und Keramik. Einige Kunstwerke haben ein Startgebot von unter 100 Euro und sind damit auch für Einsteiger in die Kunstwelt sehr interessant. Die Ausstellung ist vom 23.11. bis zum 06.12. jeweils Montag bis Freitag von 12 – 17 Uhr zu sehen. Die Auktion findet am 06.12. (2. Advent) um 16 Uhr im Ausstellungsraum des St.Spiritus statt.
Am 11. und 12.12. lädt das St.Spiritus zum Adventsmarkt ein. Über drei Etage in dem historischen Ensemble bieten regionale Kunsthandwerker*innen Keramik, Textil, Papierwaren, Gedrucktes, Holz, Korbwaren, Glas, Schmuck u.v.m. an. Vereine und Initiativen wie die Unicef-Hochschulgruppe, die Bücherfreunde und der Förderverein für krebskranke Frauen bereichern zudem das Angebot. Wer selbst individuelle Geschenke erstellen will, kann unter Anleitung des Teams des St.-Spiritus' drucken und Baumschmuck basteln. Und wer einfach die besondere Atmosphäre des Denkmals im Innenhof an Feuerkorb und Weihnachtsbaum bei einem Heißgetränk genießen will, ist natürlich ebenso willkommen. Am 12.12. um 16 Uhr gibt es auch ein kleines Acappella-Konzert. Für das leibliche Wohl sorgt „Natürlich Büttners" mit frisch zubereiteten Spezialitäten. Der Eintritt ist frei.
Öffnungszeiten: Freitag 12 – 19 Uhr, Samstag 10 – 19 Uhr

Greifswalder Persönlichkeiten

Luise Greger

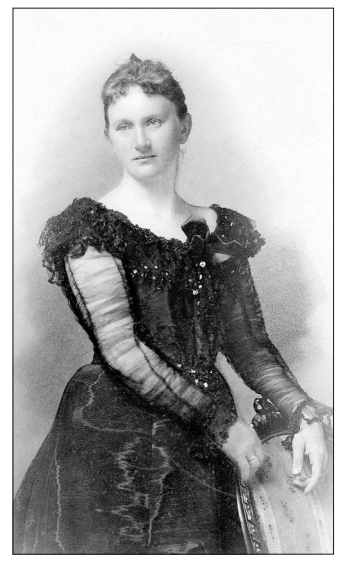

Luise Greger 1899
Foto: © Familie Greger

Luise Greger (geborene Sumpf) wurde am 27. Dezember 1861 in Greifswald geboren. Schon als Kind erhielt sie Musikunterricht und komponierte erste Klavierstücke und Lieder. Später studierte sie Gesang an der Berliner Musikhochschule.
Nach ihrer Hochzeit mit dem Berliner Arzt Ludwig Greger zog sie 1888 nach Berlin. 1894 ließ sich die Familie mit ihren drei Söhnen in Kassel nieder. Als ihr Mann 1911 von ihr verlangte, die Geschäftsführung seines Sanatoriums zu übernehmen, ließ sie sich scheiden, um sich weiterhin ganz der Musik widmen zu können. Ab 1920 war sie deutschlandweit als Musikerin bekannt. Um 1934 verlieh ihr Richard Strauss den Berufstitel „Komponistin".
Nach dem Tod ihres Sohnes wurde sie 1943 in die psychiatrische Klinik Merxhausen verlegt. Dort starb sie am 24. Januar 1944 infolge gezielter Unterversorgung als Opfer der sogenannten „Stillen Euthanasie".
Nach ihrem Tod gerieten ihre Werke weitgehend in Vergessenheit. Inzwischen werden wiederentdeckte Kompositionen veröffentlicht und aufgeführt. Sowohl Kassel als auch ihre Geburtsstadt Greifswald erinnern an Luise Greger. Bei Veranstaltungen und in Publikationen wird ihr Leben und musikalisches Werk gewürdigt.

Vortrag zum 250. Geburtstag von Georg Andreas Reimer



Porträt Georg Andreas Reimers aus Pommersche Lebensbilder III, S. 226

Am 27. August 2026 jährte sich der Geburtstag des Verlegers und Sammlers Georg Andreas Reimer zum 250. Mal. Aus diesem Anlass gibt Dr. Michael Lissok **am 10. Dezember 2026, um 17 Uhr im Bürgerschaftssaal des Rathauses** in einem Vortrag Einblicke in das Leben und Werk des gebürtigen Greifswalders und würdigt dessen Schaffen. Eintritt frei.
Als Verleger und Sammler der Romantiker hatte Georg Andreas Reimer eine besondere Bedeutung. Am 27. August 1776 wurde er in Greifswald geboren, wuchs hier auf und absolvierte seine Ausbildung als Buchhändler und Verleger in der Greifswalder Filiale des Berliner Buchhändlers und Musikverlegers Gottlieb August Lange. Er übernahm späterhin den Betrieb, den er in Reimersche Buchhandlung umbenannte. Alle namhaften Autoren der Romantik verlegte er: Ernst Moritz Arndt, Achim von Arnim, Novalis, Heinrich von Kleist, die Gebrüder Schlegel und Grimm, Friedrich Schleiermacher und Ludwig Tieck. Darüber hinaus sammelte er Kunstwerke, u.a. auch Arbeiten von Caspar David Friedrich.

Veranstaltungen in der STRAZE

Kultur- und Initiativenhaus Greifswald e.V. | Stralsunder Straße 10 | Tel: 03834 799274 | E-Mail: info@straze.de | www.straze.de

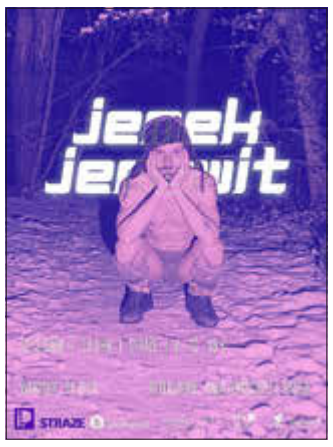

Jemek Jemowit
Foto: Ramia Ouazouaz

Konzert / Party
3.12., 20–23 Uhr

Jazz Session Spezial. Konzert & Jam. **Gast**: Andrea Ríos.
6.12., 15 Uhr

Adventskonzert der Chöre von St. Spiritus
5/7€. Reservierung: 03834 853 644 44
12.12., 20 Uhr

Jemek Jemowit LIVE. Live Elektronik, die Polish Camp Poetry auf den Dance Floor bringt. Davor und danach **Anja Tomschitz, Salzig, Er Hier.**
8–12 Uhr, 16€
17.12., 20 Uhr

DOTA & das Klitzekleine Orchester – unplugged. Restkarten bei mvticket.de + der Stadtinfo Greifswald.
Kino
7.12., 20 Uhr

STRAZEkino mit dem Filmclub Casablanca. KONTINENTAL ,25, 5€
13.12., 15 Uhr

Unless We Dance mit Die Hyäne Kino. Das queere Kurzfilmprogramm des diesjährigen Kurzfilmtages zeigt in sechs Filmen, dass es sich lohnt, stets in Bewegung zu bleiben und hin und wieder die eigene Komfortzone zu verlassen. 3/5€
14.12., 20 Uhr

STRAZEkino mit verquer. 3/5€
Theater
4.12., 19 Uhr

Interaktiver Adventskalender. Improvisationstheater von und mit Ma'Ma Ernst (StuThe).
Workshop
5.–6.12.

Gut eingebunden. Chest-Binder-Näh-Workshop. Anmeldung: kabutze-greifswald.de. 0–50€
12.12., 10–18 Uhr

Alles Neu und Besser! Fashion Upcycling-Näh-Workshop. Anmeldung: kabutze-greifswald.de. 40–50–60€
Extra
bis 18.12., So–Fr, 14–18 Uhr

Weihnachtsdekotausch. Weihnachtsschätze abgeben oder Neue mitnehmen.
5.12., 11–15 Uhr

STRAZEflohmarkt. Standanmeldung: Mail mit dem Betreff „Flohmarkt Dez26" an pr@straze.de. Keine Standgebühr.
5.12., ab 19 Uhr

STRAZEspielt! Offener Spieleabend für Spielbegeisterte jeden Alters.
Winterpause:
19.12.26–03.01.27

Familie und Schule

Scherenschnitt-Wettbewerb zum 250. Geburtstag von Philipp Otto Runge

„Aus Papier Welten schneiden"



Zum 250. Geburtstag des Malers Philipp Otto Runge (1777 - 1810) rufen die Wolgaster Kulturgesellschaft und die Kunst-Werkstätten/Jugendkunstschule Greifswald zu einem landesweiten Scherenschnitt-Wettbewerb auf. Runge, in Wolgast geboren, hat schon als Kind Scherenschnitte gemacht. Gesucht wird eine eigene Welt aus Papier: ein Scherenschnitt im Format A4, geschnitten, nicht gemalt oder geklebt. Mitmachen können alle mit Wohnsitz in Mecklenburg-Vorpommern, vom Kita-Kind bis 60+. Für Schulen, Kitas und Gruppen gibt es ein Werkheft und die Möglichkeit, gesammelt einzusenden.
Eingesendet wird bis zum 31. Januar 2027 über runge-in-wolgast.de/scherenschnitt-wettbewerb oder per E-Mail an papierwelten@runge-in-wolgast.de. Eine Jury wählt im Februar die Arbeiten aus. Ab dem 8. Mai 2027 sind sie im Rungehaus Wolgast zu sehen, zur Eröffnung werden die Preise verliehen.



vhs Volkshochschule Vorpommern-Greifswald

Frühjahrsprogramm 2027 der Volkshochschule

Lachyoga (271G30101)
ab Mi, 06.01.27 (4x), 17:45-18:30 Uhr, 20 €

Französisch A1.1 (271G40801)
ab Mo, 11.01.27 (10x), 10:00-11:30 Uhr, 120 €

Englisch A1.2 (271G40602)
ab Mo, 11.01.27 (9x), 17:00-18:30 Uhr, 100 €

Aquarellmalerei entdecken, experimentieren und gestalten (271G20704)
ab Di, 12.01.27 (8x), 18:00-20:00 Uhr, 140 €

Italienisch A1.1 (271G40901)
ab Di, 12.01.27 (10x), 19:00-20:30 Uhr, 110 €

Englisch A1.2 (271G40605)
ab Mi, 13.01.27 (8x), 10:00-11:30 Uhr, 95 €

Deutsch C1 (Konversationskurs) (271G40450)
ab Mi, 13.01.27 (8x), 15:00-17:15 Uhr, 130 €

Taijiquan - zertifiziert (271G30102)
ab Mi, 13.01.27 (10x), 15:45-17:15 Uhr, 135 €

Taijiquan (Tai-Chi) für Anfänger/-innen und Fortgeschrittene (271G30111)
ab Mi, 13.01.27 (7x), 19:00-20:30 Uhr, 75 €

Englisch B1.1 (271G40623)
ab Do, 14.01.27 (9x), 17:45-19:15 Uhr, 100 €

Onlinekurs: Schwedisch A1.1 (271G42001)
ab Fr, 15.01.27 (8x), 17:00-18:30 Uhr, 105 €

Kinderschutz aus rechtsmedizinischer Perspektive (271G10501T)
Sa, 16.01.27 (1x), 09:00-15:30 Uhr, 80 €

Erneuerbare Energien, Elektroautos und Batterien der Zukunft verstehen (271G10401)
Mo, 18.01.27 (1x), 17:30-19:00 Uhr, 12 €

PV-Speicher: Rechnet sich die Investition? (271G10402)
Mo, 25.01.27 (1x), 17:30-19:00 Uhr, 12 €

Vereinsrecht verständlich erklärt: Rechte und Pflichten des Vorstands (271G10204)
Mi, 27.01.27 (1x), 17:30-19:45 Uhr, entgeltfrei

Reiselust Japan (271G10901)
Fr, 29.01.27 (1x), 16:15-18:00 Uhr, 25 €

Realistische Selbstverteidigung - Defense Combat (271G30201)
Sa, 30.01.27 (1x), 10:00-14:30 Uhr, 53,30 €

Crashkurs: Japanisch A1.1 (271G41001)
Sa, 30.01.27 (1x), 10:00-15:00 Uhr, 60 €

Entdecken Sie das gesamte Frühjahrsprogramm 2027 auf www.vhs-vg.de. Anmeldungen online oder persönlich vor Ort. Telefonische Beratung unter: 03834 8760 4830.

Beratung und Hilfe

Veranstaltungen des Netzwerk Demenz & Kultur

Kreativangebot und Netzwerkvorstellung

02.12.2026 I 14.30 - 18.30 Uhr I Adventskapelle auf dem Weihnachtsmarkt

Gemeinsames Plätzchen backen für Menschen mit und ohne Demenz
02.12.2026 I 14 Uhr I Nachbarschaftshilfeverein Makarenkostraße 8

Angehörigen-Café Demenz
02.12.2026 I 16 Uhr I Neurologischen Tagesklinik I Universitätsmedizin Greifswald I Ferdinand-Sauerbruch-Str.1
Thema: „Wenn es schwierig wird – Krisen bewältigen und mit Gefühlen umgehen" (Referentin: Linda Briesemeister), Anmeldung unter: 03834 / 86-7666

Adventsnachmittag für Menschen mit und ohne Demenz
03.12.2026 I 15.30 Uhr I St. Spiritus I Lange Straße 49/51
Kaffee und Kuchen, Singen und kleine Bastelei, Eintritt frei.
Anmeldung möglich unter: 03834-85364444

Selbsthilfegruppe Vergissmeinnicht
08./22.12.2026 I 10 - 12 und 14 - 16 Uhr I Treffpunkt Kirche Lomonossowallee 55

Workshop „Gemeinsam soziale Einbindung von Menschen mit Demenz gestalten"
Thema: Digitale Inklusion
09.12.2026 I 15 Uhr I Ernst-Lohmeyer-Platz 1(Universitäts-Campus Loefflerstraße)

Weihnachtssingen in Schönwalde II für Menschen mit und ohne Demenz
14.12.2026 I 15.30 Uhr I Ecke Humboldt-Gymnasium/Makarenkostraße

Gemeinsam singen und Erinnerungen wecken: Wall-Singen in neuer Kooperation
„Froh zu sein bedarf es wenig …" – unter diesem Motto lädt der Bürgerhafen einmal im Monat zum gemeinsamen Wall-Singen ein. In Kooperation mit dem Netzwerk Demenz & Kultur richtet sich das Angebot nun besonders auch an Menschen mit Demenz, ihre Angehörigen und Begleitung.
Jeden letzten Donnerstag im Monat treffen sich Singfreudige an der Kreuzung Martin-Luther-Straße/Wall, um bekannte Volkslieder anzustimmen.
Willkommen sind alle – mit und ohne Demenz. Ob mitsingen, mitsummen oder zuhören: Vorkenntnisse und Anmeldung sind nicht erforderlich.

Termine in der Adventszeit:
3.12., 10.12. und 17.12.2026,
jeweils um 16 Uhr.

Selbsthilfegruppe für Menschen mit Alopezie geplant

In Greifswald und Umgebung soll eine Selbsthilfegruppe für Menschen mit Alopezie entstehen. Alopezie bezeichnet verschiedene Formen von krankheitsbedingtem oder anderweitig bedingtem Haarverlust. Sie soll Betroffenen einen geschützten Raum für Austausch, gegenseitige Unterstützung und gemeinsame Gespräche bieten. Themen können beispielsweise Haarersatz, Kopfbedeckungen, der Umgang mit dem eigenen Aussehen oder persönliche Erfahrungen im Alltag sein.
Zunächst soll ermittelt werden, welche Wünsche und Bedürfnisse Betroffene haben. Wer Interesse hat oder sich unverbindlich informieren möchte, kann sich hier melden:
Telefon: 0151 1157 6891 oder 0151 2218 1146,
E-Mail: kiss-vg@volkssolidaritaet.de

Ehrenamtliches Engagement

Neues aus dem Mehrgenerationenhaus Sonnenschein

Mehr Generationen Haus Miteinander - Füreinander

AKTION SONNENSCHEIN

Dezember 2026

„Blumenmeer“ von der Malgruppe Bahnsozialwerk

01.12.2026 14 Uhr	Weihnachtsfeier mit Kreativangebot (mit Anmeldung)
04.12.2026 10 Uhr	Computer-Café
07.12.2026 12 - 13:30 Uhr	SuppenTisch
09.12.2026 13 Uhr	Gehirnjogging
10.12.2026 13 Uhr	Kreativwerkstatt (Fadengrafik, mit Anmeldung)
10.12.2026 17:30 Uhr	SpieleAbend
14.12.2026 15:15 Uhr	Ein-Eltern-Café, ISBW Familienhafen
15.12.2026 13 Uhr	Patchwork
17.12.2026 10 - 13 Uhr	Sprechstunde Stiftung unabhängige Patientenberatung umfassende Informationen zu gesundheitlichen Fragen (Vorsorgevollmacht, Patientenverfügung, E-Krankenakte, Patientenrechte etc.) (kein Termin erforderlich)

Wöchentlich:

dienstags:

10 Uhr	Eltern-Kind-Gruppe
10 Uhr	Rommé-Runde
14 Uhr	Nähwerkstatt mit Kaffee/Kuchen
14 Uhr	Männerrunde

mittwochs:

13 Uhr	Rommé-Runde mit Kaffee/Kuchen (mit Anmeldung)
15 bis 16 Uhr	Unterstützung zum deutschen Spracherwerb (mit Anmeldung)
15 bis 16 Uhr	Alltagshilfe für Lese- und Schreib- Ungeübte Erwachsene/Jugendliche, Unterstützung beim Ausfüllen von Formularen, Schreiben von E-Mails, online Buchung von Terminen

donnerstags:

09 Uhr	Walking für alle (mit Anmeldung)
12 Uhr	ABC-Sprechstunde (Beratungsangebot für Lese- und Schreib- Ungeübte)
14 Uhr	Jahreszeiten-Café, gern mit Strickutensilien

freitags:

09:15 Uhr	Krabbelgruppe (mit Anmeldung)

Generationentreff: montags - donnerstags von 10 bis 15 Uhr

Kontakt:
Mehrgenerationenhaus Aktion Sonnenschein
Makarenkostraße 8; 17491 Greifswald
Tel.: 03834/875253, mobil: 01514 6237979
Mail: mgh@aktion-sonnenschein-greifswald.de

NACHBARSCHAFTSHILFE WGG e.V. - GREIFSWALD

Nachbarschaftshilfe WGG e.V.

Veranstaltungen in der Makarenkostraße 18

01.12. (Di)	09.30 Uhr	Walking **(jeden Dienstag)**
01. & 15.12. (Di)	15.00 Uhr	Skatrunde
02.12. (Mi)	14.00 Uhr	Wir backen gemeinsam Plätzchen
03.12. (Do)	10.00 Uhr	Gemeinsam statt einsam - Klönsnack und Spieletreff **(jeden Donnerstag)**
08.12. (Di)	15.00 Uhr	„Märchen vom Zaren Saltan…“
09.12. (Mi)	11.00 Uhr	Geburtstagsrunde **(Anmeldung erforderlich)**
16.12. (Mi)	14.00 Uhr	Weihnachtsfeier **(Anmeldung erforderlich)**
17.12. (Do)	14.00 Uhr	Smartphone- und Tabletsprechstunde

Suppentischtermine

07.12. (Mo)	12.00 Uhr	Ort: Makarenkostraße 8, MGH der Aktion Sonnenschein
14.12. (Mo)	12.00 Uhr	Ort: Ernst-Thälmann-Ring 25, Klubraum

Sonstige Veranstaltungen

14.12. (Mo)	15.30 Uhr	Weihnachtsliedersingen unterm Tannenbaum Ort: Weihnachtsbaum Ecke Ernst-Thälmann-Ring/ Makarenkostraße
14.12. (Mo)	14.00 Uhr	Weihnachtsfeier Ort: Feldstraße 29, Klubraum im Betreuten Wohnen

Internet: www.nachbarschaftshilfe-wgg.de
E-Mail: nachbarschaftshilfe@wgg-hgw.de
Öffnungszeiten des Vereinsquartiers
Makarenkostraße 18: Mittwoch 9.00 Uhr - 14.00 Uhr
und nach Vereinbarung (Tel. 03834/552866)



Greifswald digital erleben
und immer auf dem Laufenden bleiben:
hansestadt.greifswald
StadtGreifswald
www.greifswald.de/whatsapp
www.greifswald.de/linkedin
@hansestadt.greifswald
oder besuche direkt die Webseite der Stadt:
www.greifswald.de

Herausgeber: Universitäts- und Hansestadt Greifswald, Der Oberbürgermeister, Markt, 17489 Greifswald - Foto: Jens Breuer

Neues aus dem Bürgerhafen

Markt 23/24, 17489 Greifswald | Tel.: 03834/517814 I post@buergerhafen.de | www.buergerhafen.de
Der Bürgerhafen ist Zentrum für bürgerschaftliches Engagement, Begegnungsstätte und Ort des lebenslangen Lernens. (Mo.-Do.: 9-15 Uhr)
Viele unserer Angebote sind gut geeignet für Menschen, die neue Kontakte suchen oder auch für Menschen mit Demenz (und deren An-/Zugehörige). Sprechen Sie uns bei Fragen dazu gerne an!

einLaden, Johann-Sebastian-Bachstraße 24:
03.12. 10:00 Uhr **Wunschgroßelterntreff**
06.12. 14:00 Uhr **Café mit Herz**
09.12. 10:00 Uhr **Kreativkreis**
14.12. 15:00 Uhr **Nähkreis**
17.12. 10:00 Uhr **Wollmäuse,** gemeinsam Stricken & Häkeln
Begegnungsstätte PDV, Bleichstraße 50:
01.12. 09:30 Uhr **Memory Time** – Gedächtnistraining mit Spaß & Spiel
02.12. 14:30 Uhr **Mittwochsplatt**
09.12. 14:00 Uhr **Gemeinsam stricken – gemeinsam helfen**
15.12. 14:00 Uhr **Literaturfreunde-Treff**
Omas gegen Rechts
08.12. 18:00 Uhr Treff für Interessierte *(Anmeldung erforderlich)*
Hilfe für Smartphone, Laptop & Co. (SilverSurfer):
01.12. 14-16 Uhr einLaden, J.-S.-Bach-Straße 24
10.12. 10-12 Uhr Stadtbibliothek, Foyer, Knopfstraße 18
14.12. 10-12 Uhr Treff 55, Lomonossow Allee 55
15.12. 14-16 Uhr AIZ Boddenhus, Karl-Liebknecht-Ring 1
17.12. 14-16 Uhr Nachbarschaftshilfe WGG e.V., Makarenkostr. 18
22.12. 14-16 Uhr einLaden, J.-S.-Bach-Straße 24

im Freien:
Ryckwalker: jeden Montag, 09:00 Uhr (Treff: Netto-Parkplatz am Südbahnhof)
Wall-Singen: im Dezember jeden Donnerstag vor Weihnachten, 16:00 Uhr (Lutherstraße/Wall): 03.12., 10.12., 17.12.
Gemeinsamer Weihnachtsmarktbesuch: Montag, 07.12., 14.30 Uhr, Treffpunkt: Adventskirche auf dem Markt.

„Hoffnungsbriefe“ für Pflegeeinrichtungen
Gemeinsam mit dem Netzwerk Demenz & Kultur rufen wir dazu auf, Weihnachtsbriefe zu schreiben, um Senior*innen ein Lächeln ins Gesicht zu zaubern.
Ob selbst verfasste Gedichte, Bilder oder alltägliche Begebenheiten – alles ist erwünscht! Gerne können Kinder etwas basteln oder malen und so zu einem schönen Brief beitragen. Der Brief sollte klar und leserlich geschrieben sein.
Die Briefe werden dann an Pflegeeinrichtungen verteilt und bereiten insbesondere alleinstehenden Bewohnerinnen und Bewohnern große Freude.
Wer sich an der Aktion „Hoffnungsbriefe“ beteiligen möchte, kann diese bis zum 17.12. an den Bürgerhafen senden oder im Briefkasten einwerfen (Terrasse Lichtblick).



Immer für Sie da

HELFER IN SCHWEREN STUNDEN

WIR HELFEN IHNEN GERNE



Trauer ist die Brücke zur Liebe,
die in der Erinnerung zu etwas Kostbarem
und Ewigem wird.

Monika Minder



„Ein geliebter Mensch bleibt für immer –
in den Geschichten, die wir erzählen,
und in der Liebe, die niemals vergeht. “

Traueranzeigen

„Es wird nie der richtige Tag sein, es wird nie der richtige Zeitpunkt sein. Es wird nie alles gesagt sein und es wird immer zu früh sein. Und doch wird irgendwann der Moment kommen, in dem wir schweren Herzens eine Hand loslassen müssen, ohne einen richtigen Abschied nehmen zu können. Jedoch lassen wir nie den Menschen daran los, denn mit seinen hinterlassenen Spuren bleibt er für immer im Herzen.“

Jeder Einzelne weiß, wie schwer es ist, von einer geliebten Person Abschied zu nehmen. Und jeder Einzelne weiß ebenso, wie schwierig es ist, die passenden Worte für das Lebewohl zu finden. Eine persönliche Traueranzeige kann dabei helfen, Gedanken und Erinnerungen auszudrücken und einem geliebten Menschen einen würdevollen Abschied zu bereiten. Sie schafft einen Raum für die persönliche Trauer und die gemeinsame Erinnerung.

Ein Leben hinterlässt Spuren – gemeinsame Erlebnisse, besondere Augenblicke und Erinnerungen, die bleiben. Eine Traueranzeige kann diese Verbundenheit widerspiegeln und dem Verstorbenen ein persönliches Zeichen der Wertschätzung geben. Oft sind es gerade wenige, ehrlich gewählte Worte, die eine besondere Bedeutung tragen. Jede Traueranzeige ist so individuell wie der Mensch, von dem Abschied genommen wird. Persönliche Worte und eine passende Gestaltung können dazu beitragen, die Persönlichkeit des Verstorbenen zu würdigen und Erinnerungen lebendig zu halten. Auch die Anteilnahme von Familie, Freunden und Wegbegleitern kann in dieser schweren Zeit Trost geben.

Gerne berät Sie LINUS WITTICH zu Ihrer persönlichen Beileidsbekundung. Wir helfen Ihnen, die passenden Worte und eine angemessene Gestaltung zu finden, damit Ihre Traueranzeige persönlich, würdevoll und einfühlsam den Menschen widerspiegelt, von dem Sie Abschied nehmen.



Schalten oder finden Sie tagesaktuell Traueranzeigen, Nachrufe und Danksagungen oder entzünden Sie eine Kerze unter **trauer-regional.de**

trauer-regional.de
by LINUS WITTICH

WITTICH MEDIEN
DAS MEDIEN HAUS AN DER MÜRITZ

WIR SIND
WUNSCHERFÜLLER

- AMTS- & MITTEILUNGSBLÄTTER
- FLYER & BROSCHÜREN
- LOGO & DESIGN
- WEBDESIGN
- WERBEMITTEL
- GESCHÄFTSAUSSTATTUNG
- AUSSENWERBUNG
- LOGISTIK & VERTEILUNG

LINUS WITTICH Medien KG

Röbeler Straße 9, 17209 Sietow, Telefon: 039931 579-0
info@wittich-sietow.de, www.medienhaus-mueritz.de

Bild: KI generiert